

แบบฟอร์มการขอเผยแพร่ข้อมูลผ่านเว็บไซต์ของหน่วยงานในราชการบริหารส่วนกลาง  
สำนักงานปลัดกระทรวงสาธารณสุข  
ตามประกาศสำนักงานปลัดกระทรวงสาธารณสุข  
เรื่อง แนวทางการเผยแพร่ข้อมูลต่อสาธารณะผ่านเว็บไซต์ของหน่วยงาน พ.ศ. ๒๕๖๑  
สำหรับหน่วยงานในราชการบริหารส่วนกลางสำนักงานปลัดกระทรวงสาธารณสุข

แบบฟอร์มการขอเผยแพร่ข้อมูลผ่านเว็บไซต์ของหน่วยงานในสังกัดสำนักงานปลัดกระทรวงสาธารณสุข

ชื่อหน่วยงาน : โรงพยาบาลศรีธาตุ

วัน/เดือน/ปี : ๑๙ มีนาคม ๒๕๖๒

หัวข้อ : ประชาสัมพันธ์ผลการดำเนินโครงการตามแผนปฏิบัติการคปสอ.และผลการดำเนินงานตามตัวชี้วัด

QOF (เม.ย 61- มี.ค.62 )

รายละเอียดข้อมูล (โดยสรุปหรือเอกสารแนบ)

ผลการดำเนินโครงการตามแผนปฏิบัติการคปสอ.และผลการดำเนินงานตามตัวชี้วัด

QOF (เม.ย 61- มี.ค.62 )

Linkภายนอก : ไม่มี

หมายเหตุ: .....

ผู้รับผิดชอบการให้ข้อมูล



นายพงษ์พันธ์ ทามา

ตำแหน่ง นักวิชาการสาธารณสุขชำนาญการ

วันที่ ๑๙ เดือน มีนาคม พ.ศ. ๒๕๖๒

ผู้อนุมัติรับรอง



นายปิยวัตร ตุงค์โสภา

ตำแหน่ง ผู้อำนวยการโรงพยาบาลศรีธาตุ

วันที่ ๑๙ เดือน มีนาคม พ.ศ. ๒๕๖๒

ผู้รับผิดชอบการนำข้อมูลขึ้นเผยแพร่

นายพงศธร ศรีนันทน์

นักวิชาการคอมพิวเตอร์

วันที่ ๑๙ เดือน มีนาคม พ.ศ. ๒๕๖๒



## บันทึกข้อความ

ส่วนราชการ โรงพยาบาลศรีธาตุ 27 หมู่ 13 ต. จำปี อ. ศรีธาตุ จ. อุดรธานี 41230

ที่ อด ๐๐๓๒.๓/ ๒๐.....

วันที่ ๑๕ มีนาคม พ.ศ. ๒๕๖๒

เรื่อง สรุปผลการดำเนินโครงการตามแผนปฏิบัติการคปสอ.และผลการดำเนินงานตามตัวชี้วัด QOF  
ปีงบประมาณ ๒๕๖๒

เรียน ผู้อำนวยการโรงพยาบาลศรีธาตุ

ตามที่ได้อนุมัติงบประมาณในการจัดทำแผนงานโครงการตามแผนยุทธศาสตร์อำเภอศรีธาตุ  
ปีงบประมาณ ๒๕๖๒ จำนวนทั้งสิ้น ๓๖ โครงการ งบประมาณรวม ๑,๗๘๑,๒๓๕ บาท โดยมีแหล่ง  
งบประมาณทั้งจากเงินบำรุงหน่วยบริการและเงินสร้างเสริมสุขภาพ (PP&P) ผลการดำเนินงานระหว่างเดือน  
ตุลาคม ๒๕๖๑ ถึงเดือน กุมภาพันธ์ ๒๕๖๒ มี ๑๖ โครงการที่ดำเนินการจัดทำโครงการเพื่อขออนุมัติและมี ๑๕  
โครงการที่เบิกจ่ายแล้ว

ประเด็นการดำเนินงานตามตัวชี้วัดสปสข.(QOF) KPI QOF๖๒ (๑ เมษายน ๒๕๖๑ - ๓๑ มีนาคม  
๒๕๖๒) รายอำเภอผลคะแนนรวม ๕๐๐ คะแนน ข้อมูล ณ.สิ้นเดือนกุมภาพันธ์ ๒๕๖๒ ได้คะแนน ๔๔๐  
คะแนน โดยมีงานเยี่ยมบ้านเตียง 3,4 ที่ยังไม่ได้ตามเป้าหมาย ตามเอกสารแนบท้าย

จึงเรียนมาเพื่อโปรดทราบ

ขอแสดงความนับถือ

(นายพงษ์พันธ์ ท้ามา)

นักวิชาการสาธารณสุขชำนาญการ

หัวหน้างานประกันสุขภาพยุทธศาสตร์ฯ โรงพยาบาลศรีธาตุ

ทราบ

ดำเนินการตามเสนอ

เห็นควรแจ้ง.....

นาง

(นายวิวัฒน์ ตุงคโสภ)

ผู้อำนวยการโรงพยาบาลศรีธาตุ

วันที่ 19, 2-10, 62



แสดงลำดับ, ร้อยละและผลงาน

แสดงกราฟเรียงข้อมูลตาม

กราฟแสดงการเปรียบเทียบผลงาน ตัวชี้วัด สปสช.(QOF) KPI QOF62 (1 เมษายน 2561 - 31 มีนาคม 2562) รายหน่วยบริการ

ข้อมูลวันที่ : 19 มีนาคม 2562 เวลา 17.02 น.

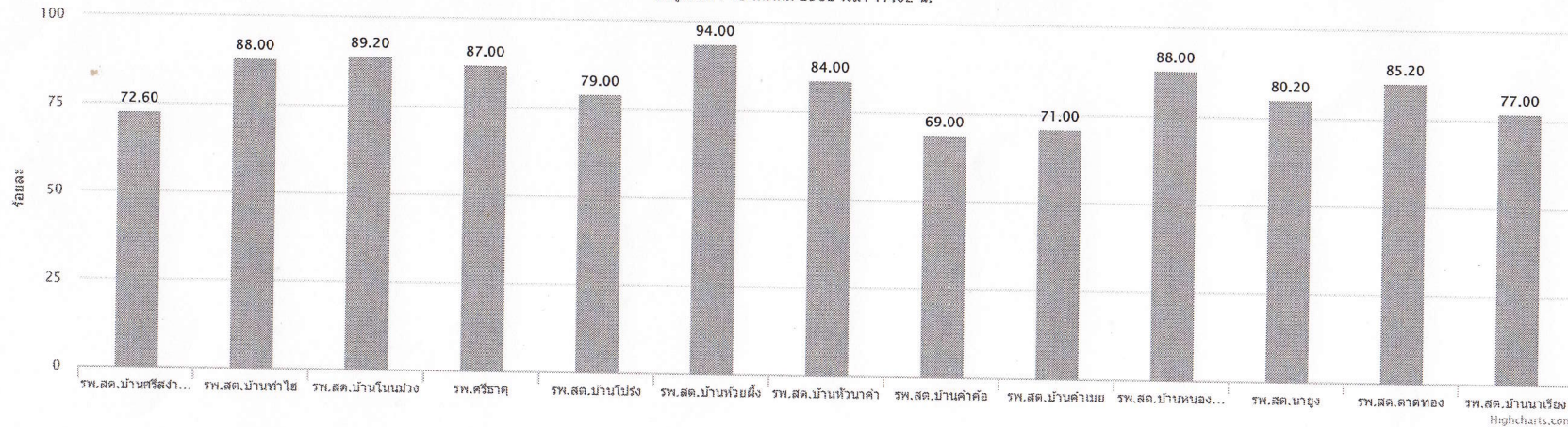

ตารางแสดงการเปรียบเทียบผลงาน ตัวชี้วัด สปสช.(QOF) KPI QOF62 (1 เมษายน 2561 - 31 มีนาคม 2562) รายหน่วยบริการ

ข้อมูลวันที่ : 19 มีนาคม 2562 เวลา 17.02 น.

ลำดับ	ชื่อหน่วยบริการ	คะแนนสะสม (500)	ร้อยละ
1	13916 รพ.สต.บ้านห้วยผึ้ง ( )	470	94.00
2	04574 รพ.สต.บ้านโนนม่วง ( )	446	89.20
3	04578 รพ.สต.บ้านหนองนกเขียน ( )	440	88.00

ลำดับ	ชื่อหน่วยบริการ	คะแนนสะสม (500)	ร้อยละ
4	04573 รพ.สต.บ้านท่าไฮ ()	440	88.00
5	11021 รพ.ศรีธาตุ (โรงพยาบาลศรีธาตุ)	435	87.00
6	04580 รพ.สต.ดาดทอง ()	426	85.20
7	04576 รพ.สต.บ้านห้วยน้ำคำ ()	420	84.00
8	04579 รพ.สต.นาบุญ ()	401	80.20
9	04575 รพ.สต.บ้านโป่ง ()	395	79.00
10	13917 รพ.สต.บ้านนาเวียง ()	385	77.00
11	04572 รพ.สต.บ้านศรีสง่าเมือง ()	363	72.60
12	14847 รพ.สต.บ้านคำเมย ()	355	71.00
13	04577 รพ.สต.บ้านคำค้อ ()	345	69.00
เฉลี่ย		409	81.86

ผลงานดีที่สุดในอำเภอ ผลงานต่ำที่สุดในอำเภอ

## ตัวชี้วัด สปสช.(QOF)

KPI QOF62 (1 เมษายน 2561 - 31 มีนาคม 2562)

รหัส	ตัวชี้วัด	เกณฑ์	น้ำหนัก	อำเภอ	รพ.สต.บ้านศรีสง่าเมือง	รพ.สต.บ้านท่าไฮ	รพ.สต.บ้านโนนม่วง	รพ.ศรีธาตุ	รพ.สต.บ้านโป่ง	รพ.สต.บ้านห้วยผึ้ง	รพ.สต.บ้านห้วยน้ำคำ	รพ.สต.บ้านคำค้อ	รพ.สต.บ้านคำเมย	รพ.สต.บ้านหนองกเขียน	รพ.สต.นาบุญ	รพ.สต.ดาดทอง	รพ.สภ...
101010	1. ร้อยละของประชากรไทยอายุ 35-74 ปี ได้รับการคัดกรองเบาหวาน (คัดกรองที่ไหนก็นับเป็นผลงานให้)	>= 88.27	11	55	55	55	55	55	55	55	55	55	55	55	55	55	
101020	2. ร้อยละของประชากรไทยอายุ 35-74 ปี ได้รับการคัดกรองความดันโลหิตสูง (คัดกรองที่ไหนก็นับเป็นผลงานให้)	>= 88.37	11	55	55	55	55	55	55	55	55	55	55	55	55	55	
101030	3. ร้อยละของหญิงมีครรภ์ที่ได้รับการฝากครรภ์ครั้งแรกภายใน 12 สัปดาห์	>= 70.00	10	50	50	50	50	50	50	50	50	50	50	50	50	50	
101040	4. ร้อยละสะสมความครอบคลุมการตรวจคัดกรองมะเร็งปากมดลูกในสตรี 30-60 ปี ภายใน 5 ปี	>= 63.40	10	50		20	20	50	50	50	50	50	10	50	50	50	
101050	5.1 RDU โรคอุจจาระร่วงเฉียบพลัน Acute Diarrhea (AD)	< 20.00	6	30	30	30	30	30	30	30	30	30	30	30	30	30	

101060	• 5.2 RDU โรคติดเชื้อระบบทางเดินหายใจช่วงบน Respiratory Infection (RI) ☑ / ☑	< 20.00	6	30	30	30	30	30	30	30	30	30	30	30	30	30
101070	• 6. ร้อยละการลดลงของอัตราการนอนโรงพยาบาลด้วย ภาวะที่ควรควบคุมด้วยบริการผู้ป่วยนอก (ACSC) ในโรค ลมชัก (epilepsy) ปอดอุดกั้นเรื้อรัง (COPD) หืด (asthma) เบาหวาน (DM) และความดันโลหิตสูง (HT) ☑ / ☑	< 160.01	6		18		6	30							6	6
101080	• 7. อัตราการเปลี่ยนแปลงของผู้ป่วย CKD จากระยะ 3B สู่ ระยะที่ 4 ขึ้นไป ☑ / ☑	< 10.00	15	75	75	75	75	75	75	75	75	75	75	45	75	75
101090	• 8. ร้อยละผู้ป่วยเตียงประเภทที่ 3 และ 4 ได้รับการเยี่ยม บ้านตามเกณฑ์ ☑ / ☑	>= 97.00	15	45		75	75	60		75	75			75		75
101100	• 9. ร้อยละทารกแรกเกิดที่มีน้ำหนักน้อยกว่า 2,500 กรัม ☑ / ☑	< 6.16	10	50	50	50	50		50	50			50	50	50	
<b>รวม</b>			<b>100.00</b>	<b>440.00</b>	<b>363.00</b>	<b>440.00</b>	<b>446.00</b>	<b>435.00</b>	<b>395.00</b>	<b>470.00</b>	<b>420.00</b>	<b>345.00</b>	<b>355.00</b>	<b>440.00</b>	<b>401.00</b>	<b>426.00</b>

Be the first of your friends to like this.

0 Comments

Sort by



Add a comment...

Facebook Comments Plugin

cockpit62 Copyright © R8WAY